

Édition 2024

communauté de communes
ARMAGNAC ADOUR

Membres Signataires : santé famille retraite services l'Assurance Maladie GERS udccas



Le Groupement d'intérêt Public Gers Solidaire, opérateur de la **Convention Territoriale Globale Gersoise des Solidarités**, pilotée par la CAF 32 et le Conseil départemental du Gers, a lancé la démarche des portraits de territoire, avec l'ensemble des partenaires en 2021.

Il s'agit de réaliser une « photographie » de votre territoire, mettant en exergue, grâce au choix d'indicateurs pertinents, les principaux thèmes qui apporteront une vision éclairée de votre périmètre intercommunal, permettant de le comparer à celle d'un autre territoire et de le situer à l'échelle du département.

LES COMMUNES

Riscle (siège), Aignan, Avéron-Bergelle, Bouzon-Gellenave, Cahuzac-sur-Adour, Castelnavet, Cannet commune délégué (RISCLE), Caumont, Fustérouau, Goux, Labarthète, Lelin-Lapujolle, Loussous-Débat, Margouët-Meymes, Maulichères, Maumusson-Laguian, Pouydraguin, Sabazan, Saint-Mont, Saint-Germé, Sarragachies, Tarsac, Termes-d'Armagnac, Verlus, Viella

Armagnac Adour
6 685 hbts

Gers
191 819 hbts

Pour une densité de population de **22.5 hbts/km²**
Superficie 297.3 km²
Nombre de ménages 3 176

Pour une densité de population de **30.7 hbts/km²**
Superficie 6 256,8 km²
Nombre de ménages 89 745

	3 438	51.4%		98 355	51.3%
	3 247	48.6%		93 464	48.7%

Source : INSEE, 2020

La population des Établissements Publics de Coopération Intercommunale (EPCI) dans le Gers

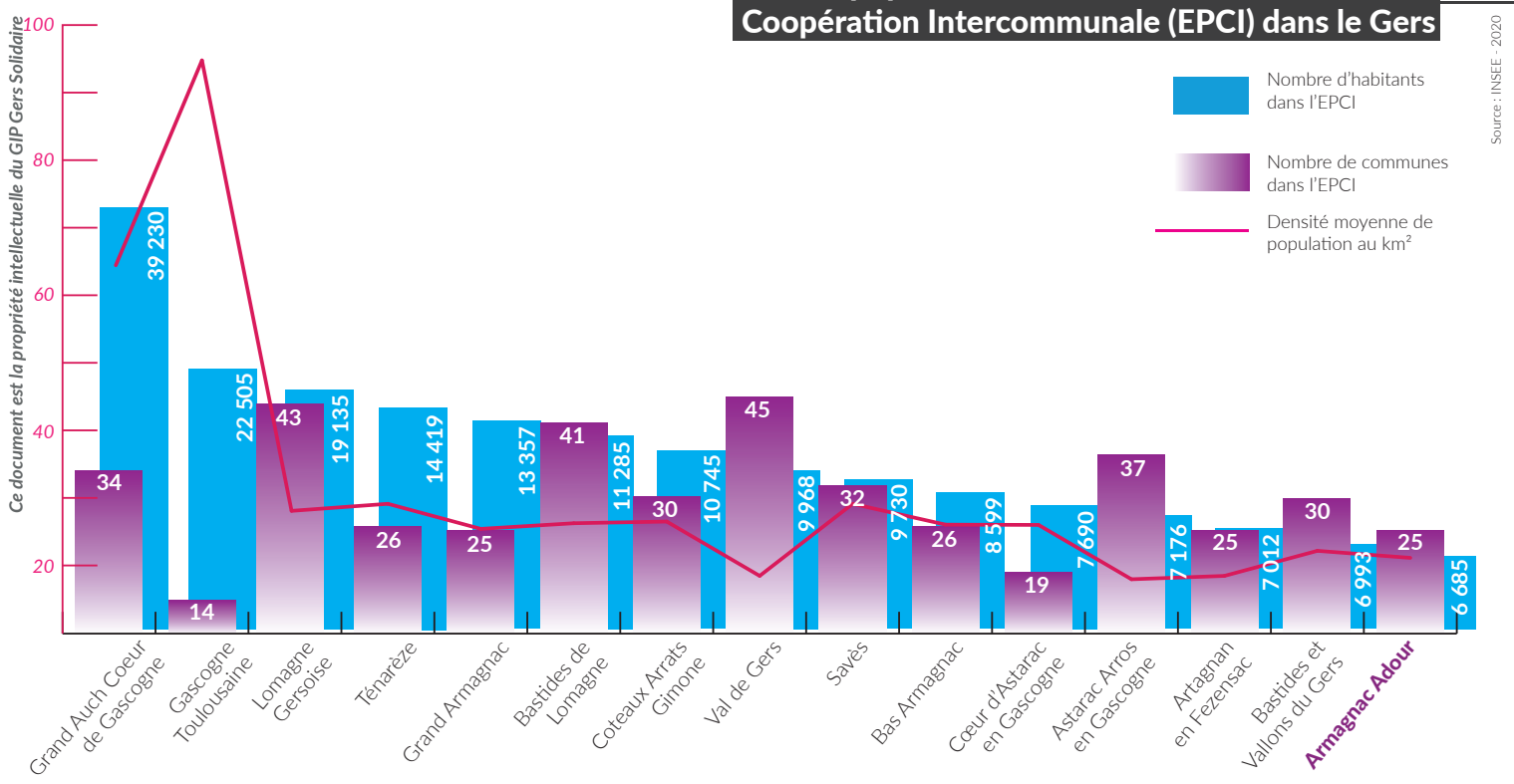

Source : INSEE, 2020

Ce document est la propriété intellectuelle du GIP Gers Solidaire



POPULATION

Taux démographique par tranche d'âge

Source : Insee-2020



0 à 14 ans

832 hbts soit 12.4% de la population

GERS : 28 467 hbts soit 14,8% de la population



15 à 29 ans

769 hbts soit 11,5% de la population

GERS : 24 047 hbts soit 12.5% de la population



30 à 44 ans

937 hbts soit 14% de la population

GERS : 29 653 hbts soit 15.5% de la population



45 à 59 ans

1 494 hbts soit 22.3% de la population

GERS : 41 482 hbts soit 21.6% de la population



60 à 74 ans

1 623 hbts soit 24.3% de la population

GERS : 41 551 hbts soit 21.7% de la population



75 ans et +

1 029 hbts soit 15.4% de la population

GERS : 26 618 hbts soit 13.9% de la population

Dynamique démographique

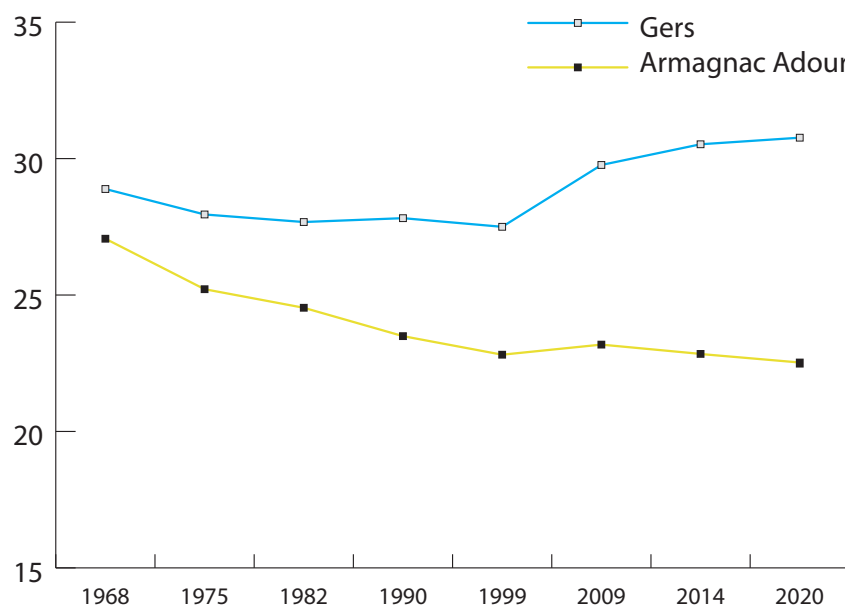

Source : Insee-2020

Part des familles selon le nombre d'enfants de moins de 25 ans

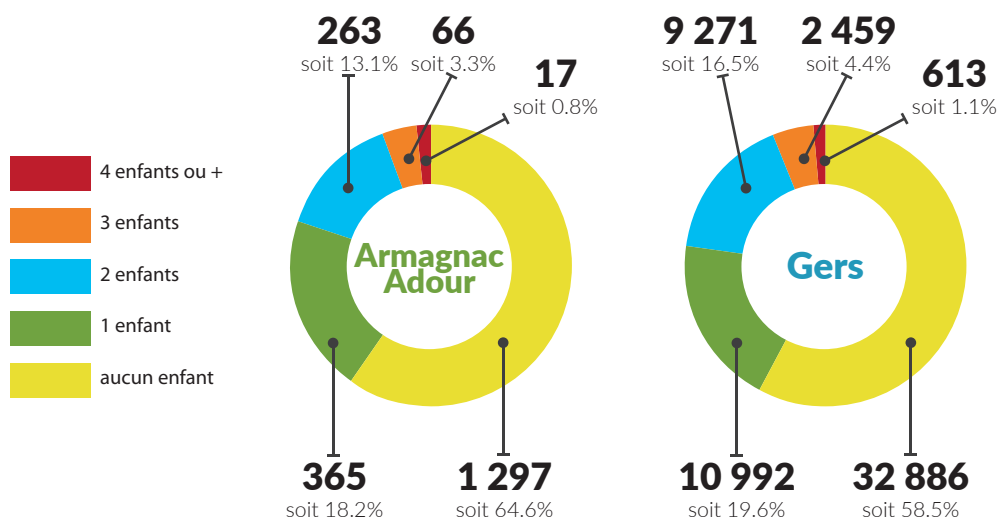

Source : INSEE - 2020

Part des familles selon leur composition

Couples avec enfant(s)

Armagnac Adour

603

soit 30%

Gers

19 661

soit 35%

Occitanie

37.5%

France

40.7%

Familles monoparentales

284

soit 14.1%

Hommes seuls avec enfant(s) 51 soit 2.5%

Femmes seules avec enfant(s) 233 soit 11.6%

8 116

soit 14.4%

Hommes seuls avec enfant(s) 1 821 soit 3.2%

Femmes seules avec enfant(s) 6 295 soit 11.2%

Couples sans enfant

1 120

soit 55.8%

28 444

soit 50.6%

45.7%

43.1%

Source : INSEE - 2020



EMPLOI ET ÉCONOMIE

Activité et emploi de la population par âge

	Population	Actifs	Taux d'activité (%)	Actifs en emploi	Taux d'emploi (%)	Taux de chômage
Ensemble	3 752	2 723	72.6%	2 449	65.3%	10.1%
15 à 24 ans	521	243	46.7%	192	36.8%	21%
25 à 54 ans	2 151	1 864	86.7%	1 692	78.7%	9.2%
55 à 64 ans	1 081	616	57%	565	52.3%	8.3%

Source : Insee - 2020

Taux de chômage 15-64 ans

Le taux de chômage est le rapport entre le nombre de chômeurs et la population active.
Les données du chômage sont celles de 2020, date la plus récente concernant l'échelle intercommunale.

ARMAGNAC ADOUR
10.1%

GERS
10.3%

OCCITANIE
13.9%

FRANCE
12.7%

Nb Chômeurs : 275
Part de femmes parmi les chômeurs : 55%

Nb Chômeurs : 8 533
Part de femmes parmi les chômeurs : 51,5%

Nb Chômeurs : 369 979
Part de femmes parmi les chômeurs : 52,3%

Nb Chômeurs : 3 951 734
Part de femmes parmi les chômeurs : 51,8%

Source : Insee - 2020

Taux de répartition des établissements actifs par secteur d'activité

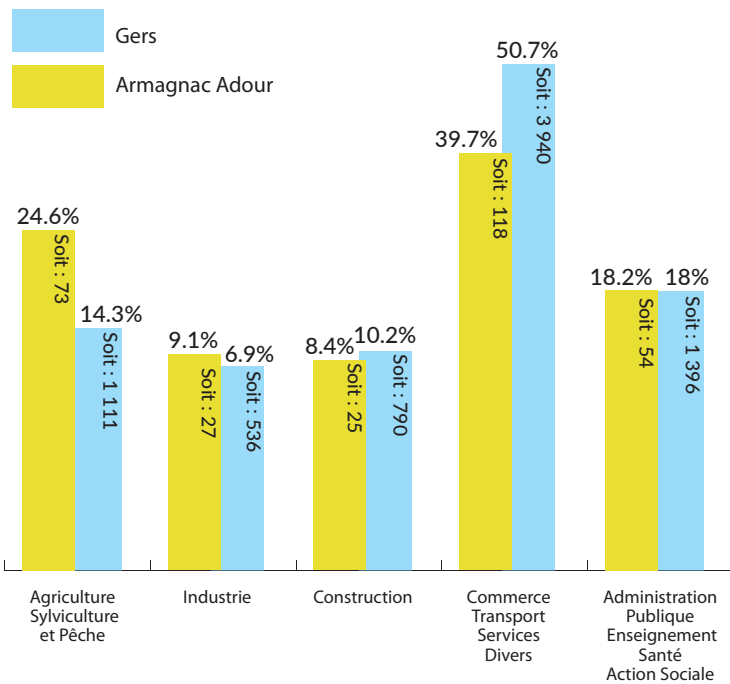

Source : Insee - 2021

Salariés de 15 à 64 ans par sexe, âge et % temps partiel

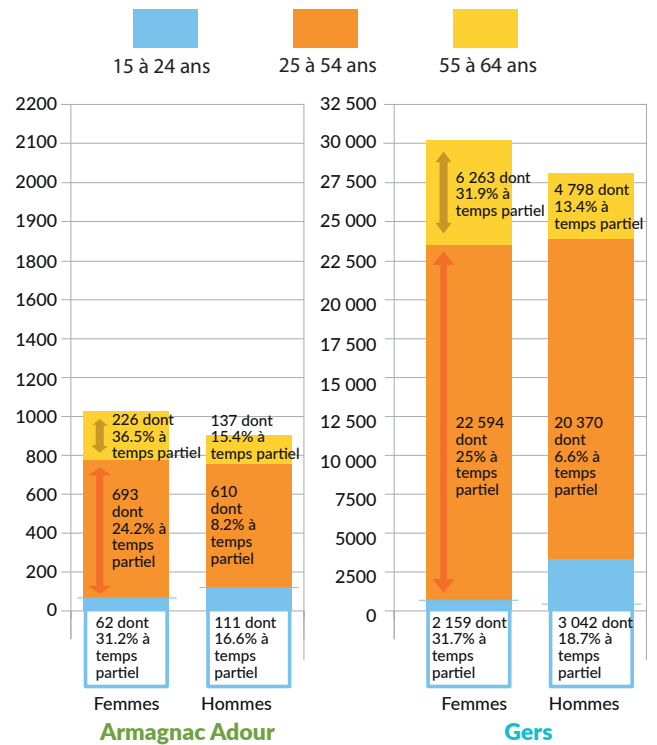

Source : Insee - 2020

Particuliers employeurs

Armagnac Adour

Employeurs d'assistantes maternelles
20.2% soit 82

Employeurs d'autres salariés
79.8% soit 323

Gers

Employeurs d'assistantes maternelles
26% soit 3 186

Employeurs d'autres salariés
74% soit 9 081

Source : Insee - 2020

Ressources des ménages

	Nombre de ménages fiscaux	Part des ménages fiscaux imposés	Médian du niveau de vie*	Taux de pauvreté**
Armagnac Adour	3 138	42.2%	20 640 €	17.9%
Gers	86 472	46.3%	22 110 €	15.3%
Occitanie	2 688 559	48.3%	22 010 €	17.5%
France	28 280 168	53.4%	23 080 €	14.9%

*Le niveau de vie est égal au revenu disponible du ménage par le nombre d'unités de consommation. Le niveau de vie est donc le même pour tous les individus d'un même ménage.

**Une personne est considérée comme pauvre lorsque son niveau de vie est inférieur au seuil de pauvreté. Ce seuil correspond à 60% du niveau de vie médian de la population.

Ce document est la propriété intellectuelle du GIP Gers Solidaire

Source : Insee - 2020



LOGEMENT

Logements par catégorie

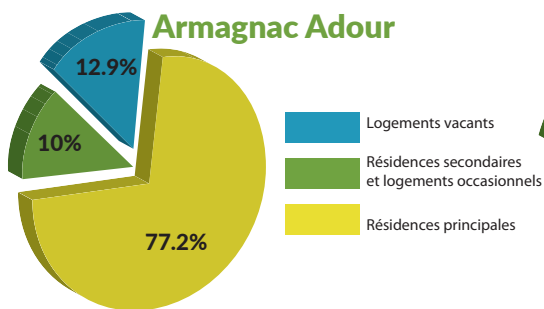

Nombre de logements : 4 117

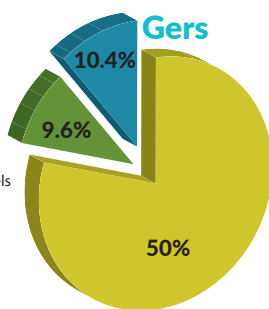

Nombre de logements : 112 134

Source : Insee-2020

Résidences principales selon le statut d'occupation

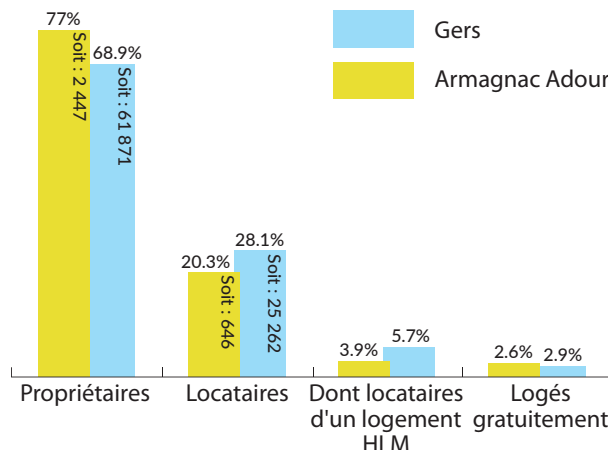

Source : Insee-2020

Bénéficiaires de l'aide au logement dans les intercommunalités

Intercommunalité	Allocataires parc public CAF 2022	Allocataires parc privé CAF 2022	TOTAL ALLOCATAIRES LOGEMENT CAF 2022
Grand Auch Coeur de Gascogne	1 277	2 166	3 443
Lomagne Gersoise	296	806	1 102
Gascogne Toulousaine	396	403	799
Tenarèze	257	515	772
Grand Armagnac	140	490	630
Cœur Astarac en Gascogne	106	415	521
Bastides de Lomagne	147	318	465
Bas Armagnac	101	336	437
Coteaux Arrats Gimone	115	318	433
Val de Gers	48	281	329
Saves	84	235	319
Artagnan en Fezensac	66	251	317
Bastides et Vallons du Gers	93	217	310
Armagnac Adour	67	213	280
Astarac Arros en Gascogne	51	126	177
Total :	3 244	7 090	10 334

Source : CAF-2022

Énergie et Environnement

Indicateur	Armagnac Adour	Gers
Consommation d'énergie/habitant (MWh/hab) ¹	26.6	20.4
Facture énergétique/habitant (€) ²	2 823	2 332
GES énergétique habitant (teqCO ² /hab)	4.2	3.4
GES énergétique (milliers de teqCO ²)	850	21 526
Part des ménages en précarité énergétique logement	27.5%	24.8%
Taux de passoires énergétiques 2022	X	17%

Source : IORCEO DREAL 2020

Équipement automobile des ménages

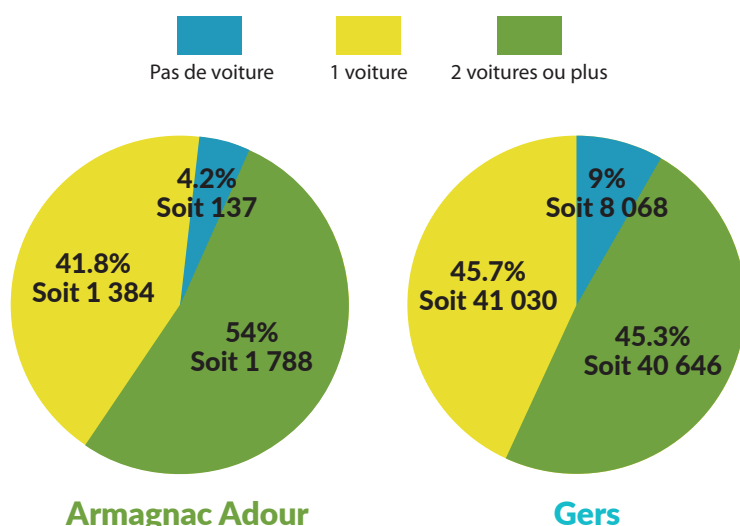

Source : Insee-2020

¹ La consommation d'énergie par habitant est le rapport entre la consommation d'énergie tous secteurs confondus et la population d'un territoire.

² La facture énergétique par habitant, pour un territoire, est calculée sur la base des consommations d'énergie tous secteurs confondus et des prix par type d'énergie disponible.



FRAGILITÉ, ACCÈS AUX DROITS

Nombre de familles percevant une allocation

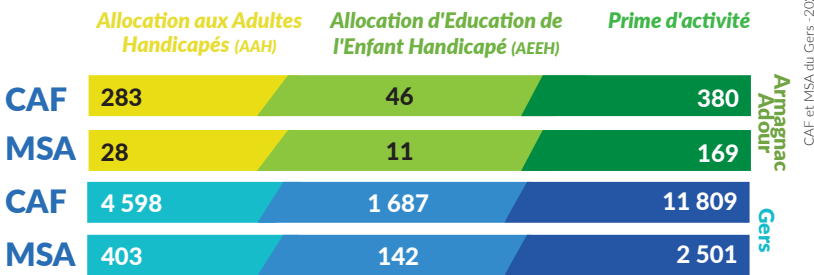

Bénéficiaires de la C2S

Armagnac Adour

CPAM **432** bénéficiaires
MSA **85** bénéficiaires

Gers

CPAM **14 642** bénéficiaires
MSA **1 194** bénéficiaires

Source : CPAM et MSA du Gers - 2022
Population Interco INSEE 2022

Taux de personnes vivant seules selon l'âge

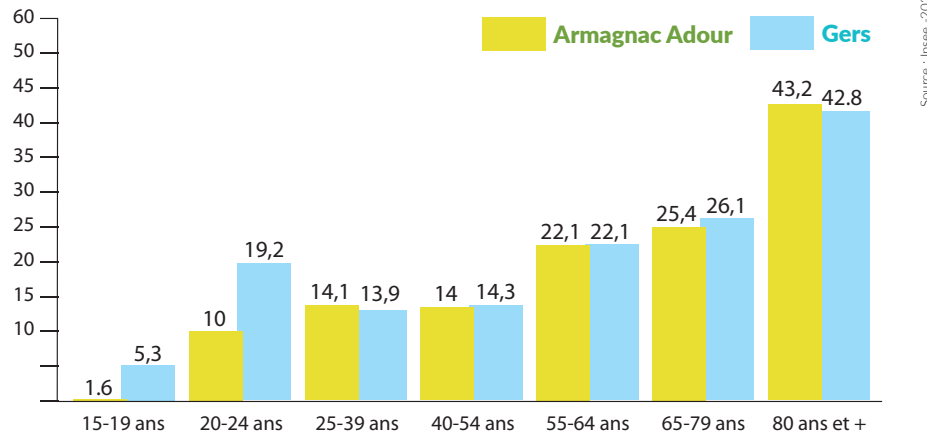

Couverture Maladie

Armagnac Adour

CPAM **74.2%** soit 4 590
MSA **28.8%** soit 1 600

Gers

CPAM **81.88%** soit 169 205
MSA **17.90%** soit 28 431

CPAM : Régime Général
MSA : Régime Agricole

Source : CPAM et MSA - 2022

Taux de personnes couvertes CAF

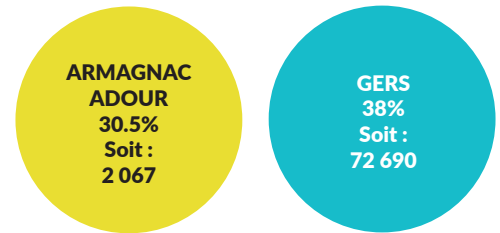

Nombre de foyers bénéficiaires du RSA 2022

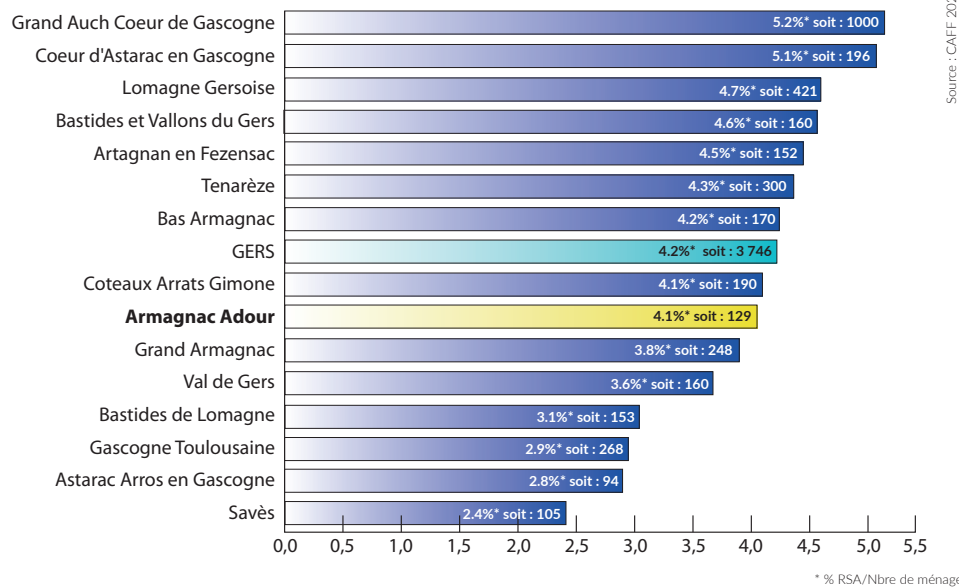

Nombre de bénéficiaires APA à domicile

Armagnac Adour

GIR 1 et 2 : **20**
GIR 3 et 4 : **129**

Gers

GIR 1 et 2 : **623**
GIR 3 et 4 : **3 215**

Source : Département 2023

Allocataires aide au logement CAF en établissement

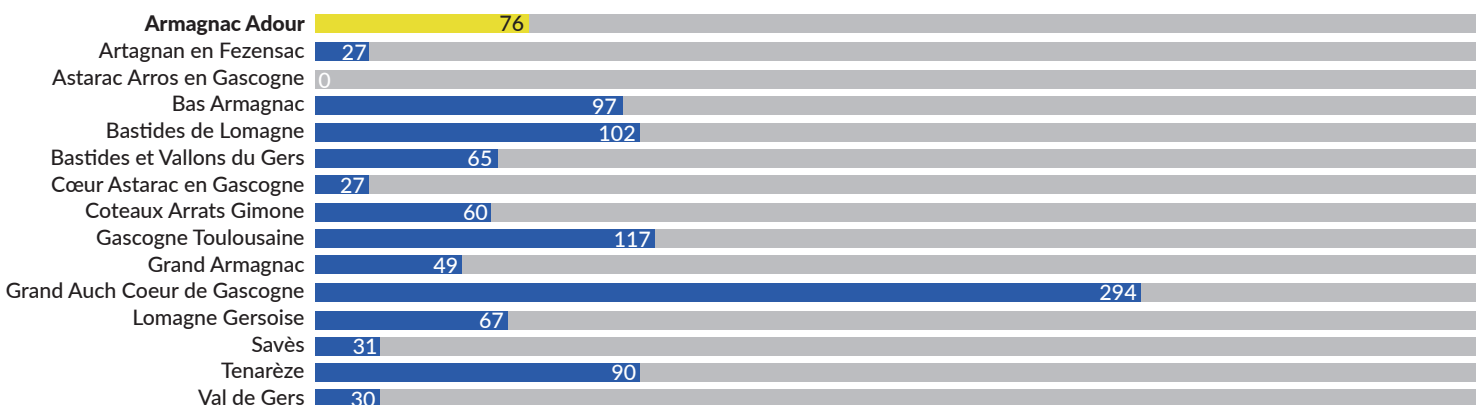



OPPORTUNITÉS ET ENJEUX

25 et 22.5

25 communes et une densité moyenne de 22.5 habitants au km²



39.7%

39.7% de la population a plus de 60 ans

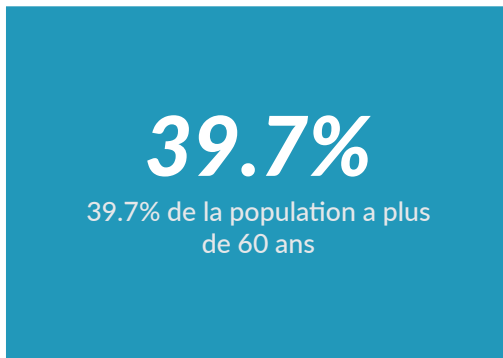

24.2% et 8.2%

24.2% des femmes et 8.2% des hommes sont à temps partiel (25 à 54 ans)

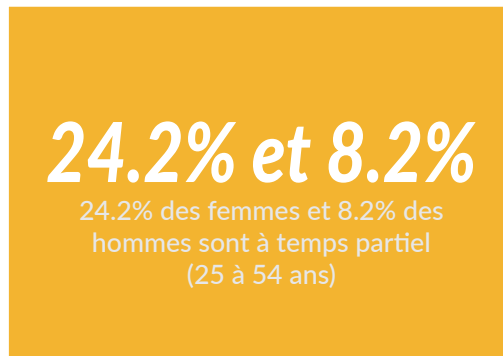

14.1%

Les familles mono-parentales représentent 14.1% dont 11.6% de femmes seules avec enfant(s) et 2.5% d'hommes seuls avec enfant(s)

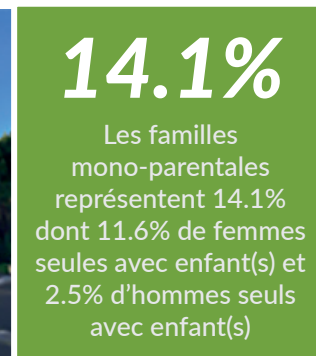

28.8%

28.8% de la population est affiliée au régime agricole (MSA)

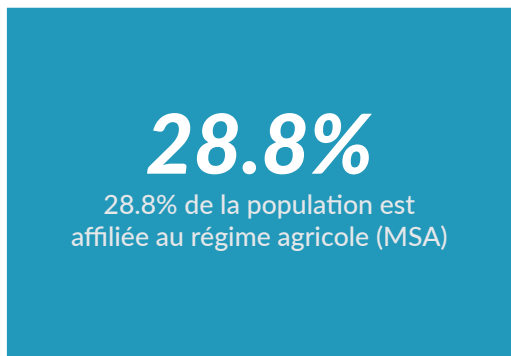

27.5%

La part des ménages en précarité énergétique est de 27.5%



77%

Le taux de propriétaires sur le territoire est de 77%

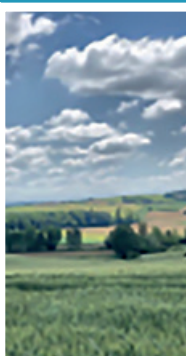

4.1%

4.1% des foyers sont bénéficiaires du RSA

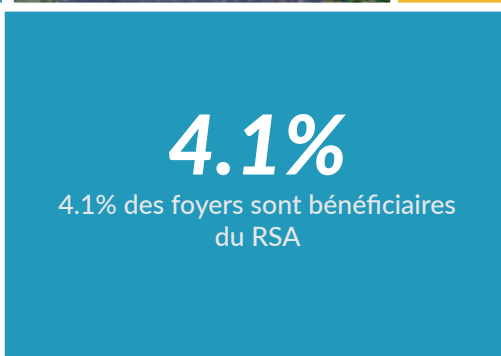

405

Le nombre de particuliers employeurs est de 405



20 640 €

Le médian du niveau de vie est de 20 640 €

